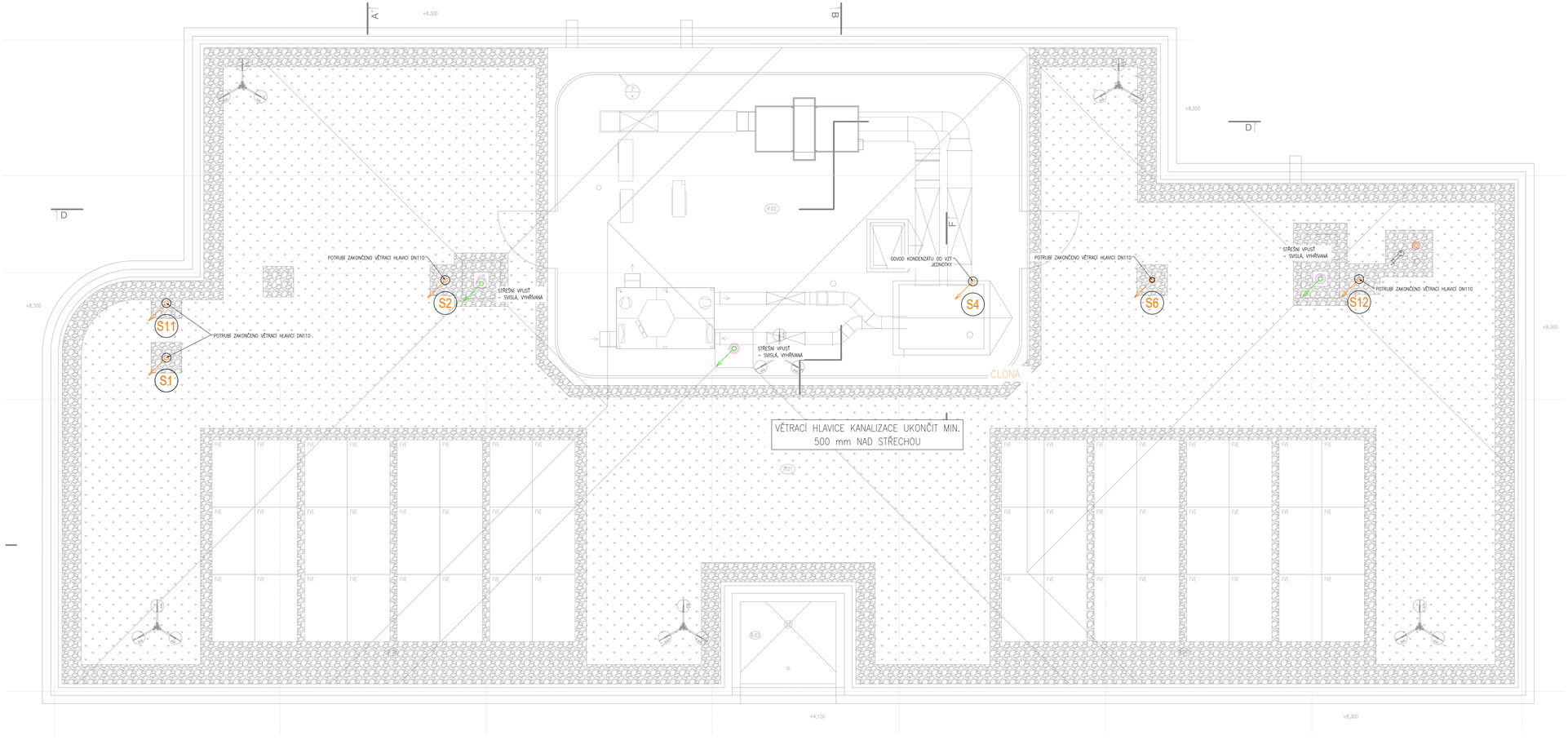

LEGENDA:

- PŘIPOJOVACÍ POTRUBÍ
- PŘIPOJOVACÍ POTRUBÍ VEDENÉ POD STROPEM/V PODHLEDU
- HADICE PRO ODVOD KONDENZÁTU (GRAVITAČNÍ/ČERPANÝ)
- SVODNÁ KANALIZACE ČERNÝCH VOD V ZEMI
- SVODNÁ DEŠŤOVÁ KANALIZACE V ZEMI
- U,WC,... OZNAČENÍ ZAŘIZOVACÍCH PŘEDMĚTŮ

POZNÁMKY:

- K ČISTÍCÍM KUSŮM MUSÍ BÝT PŘÍSTUP.
- VÝŠKY NAPOJENÍ ODPADU NA ZAŘIZOVACÍ PŘEDMĚTY SE MŮŽOU LIŠIT PODLE VÝBĚRU KONKRÉTNÍHO VÝROBKU.
- PROSTUPY ROZVODŮ A INSTALACÍ POŽÁRNĚ DĚLÍCÍMI KONSTRUKCEMI MUSÍ BÝT UTĚSNĚNY POMOCÍ MANŽET, TMELŮ A JINÝCH VÝROBKŮ, JEJICHŽ POŽÁRNÍ ODOLNOST JE URČENA POŽÁRNÍ ODOLNOSTÍ PROSTUPOVÉ KONSTRUKCE – DLE PBŘ
- PROVEDENÍ POKLÁDKY, KŘÍŽENÍ TRAS A HLOUBKOVÉ POMĚRY MUSÍ BÝT PROVEDENY DLE ČSN 73 6005 A SOUVISEJÍCÍCH PŘEDPISŮ, PŘÍPADNĚ DLE STANOVISEK DOTČENÝCH ORGANŮ.
- STAVBA JE POVINNA ŘÍDIT SE VYHLÁŠKOU Č. 268/2009 SB. A STAVEBNÍM ZÁKONEM Č. 183/2006 SB. A DALŠÍMI PLATNÝMI NORMAMI ČR.
- PŘÍPADNÉ ODSKOKY STOUPACÍHO POTRUBÍ BUDOU PROVEDENY KOLENY 45° S MEZIKUSEM 250 mm.
- NA STAVBĚ JE NUTNÁ KOORDINACE SE VŠEMI PROFESEMI !!

S

S-JTSK / Bpv **±0,00 = 193,90**

MŠ KOVÁŘSKÁ II

REKONSTRUKCE OBJEKTU U ŠKOLIČKY 2176/1, 2177/3

OBJEDNATEL **MČ PRAHA 9**	Sokolovská 14/324, 180 49 Praha 9 IČ: 00063894	STUPEŇ DOKUMENTACE **DPS / DVZ**
ZHOTOVITEL, GENERÁLNÍ PROJEKTANT **ArtStat s.r.o.**	Gorazdova 355/5, Nové Město, 120 00 Praha 2 IČ: 03613755	DATUM **12 / 2025**
ZHOTOVITEL SPECIALIZOVANÉ ČÁSTI HL PROJEKT s.r.o.	Vrchlického 1590, 436 01 Litvínov IČ: 27286517	RAZÍTKO, PODPIS
ZODPOVĚDNÝ PROJEKTANT Ing. Josef Holub		
VYPRACOVAL Jiří Hofman		
SPECIALIZOVANÁ ČÁST **ZDRAVOTECHNICKÉ INSTALACE**		PARÉ
OBSAH **KANALIZACE - PŮDORYS STŘECHY**		

OBJEKT	MĚŘÍTKO	ČÍSLO VÝKRESU
SO-01	1:50	D.1.2.2.8.a